

- 1) En una hoja de Calc copia la siguiente tabla, cambia el nombre de la hoja por DONACIONES.
- 2) Realiza las fórmulas para que calcule el total de prendas recaudadas por grupo y por mes. Calcula el promedio por grupo y por mes (utilizar funciones REDONDEAR y PROMEDIO)
- 3) Calcula la máxima cantidad de prendas recaudadas por grupo y la mínima cantidad de prendas recaudadas por mes.
- 4) Aplica a toda la tabla un formato automático.
- 5) Ordena la tabla por grupos en forma ascendente.

	A	B	C	D	E	F
1						
2	DONACIONES (POR PRENDAS)					
3						
4	GRUPOS	MARZO	ABRIL	MAYO	TOTAL	PROMEDIO
5	1A	98	87	89		
6	1B	98	95	86		
7	1C	123	86	99		
8	2A	145	120	95		
9	2B	145	124	98		
10	2C	120	198	120		
11	TOTAL					
12	PROMEDIO					
13						
14	MÁXIMA CANT. DE PRENDAS POR GRUPO					
15	MÍNIMA CANT. DE PRENDAS (TOTALES POR MES)					

- 6) Insertar una columna al final de esta tabla con el nombre TIPO DE RECAUDACIÓN. Completarla según lo siguiente: si el total es menor a 150, aparecerá BAJA; si el total es menor a 300, aparecerá MEDIA; sino aparecerá ALTA.
- 7) En una nueva hoja copia la siguiente tabla, cambia el nombre por REGALO.

	A	B
1	REGALOS	
2		
3	GRUPO	PRENDAS
4	1A	45
5	1B	32
6	1C	65
7	2A	34
8	2B	28
9	2C	52

- 8) En la hoja DONACIONES, insertar otra columna al final, con el título REGALO y que aparezca la cantidad según lo indica la tabla de la hoja REGALO.
- 9) En la hoja DONACIONES, inserta una columna al final con el nombre TOTAL FINAL y sumar la cantidad que trajimos de la otra tabla al TOTAL.
- 10) La cantidad esperada de recaudación era de 380 prendas. Colocar este dato debajo del cálculo del mínimo y en otra columna llamada CANT. ESPERADA completar: si el TOTAL FINAL es mayor a 380 escribir TAREA CUMPLIDA!, sino CONTINUAR RECAUDANDO. (Usar referencia absoluta)
- 11) Realiza una gráfica que muestre los TOTAL FINAL de cada grupo (ver muestra terminada). Ten en cuenta que cada columna tenga un color diferente.

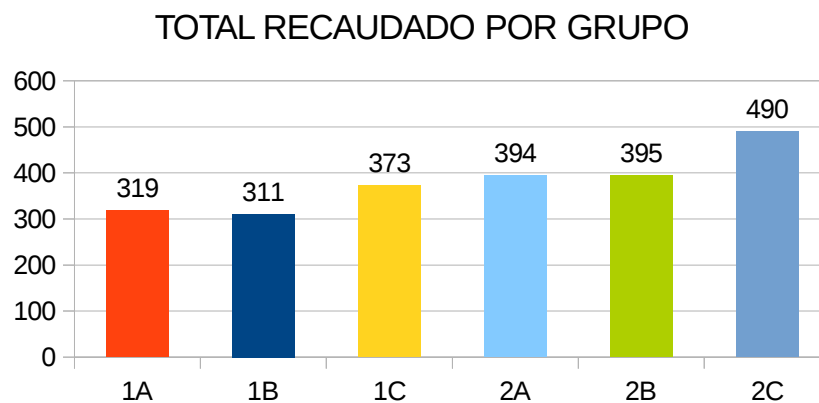

- 12) Copia la gráfica en un documento de texto, usa pegado especial (Editar, Pegado Especial).
- 13) Exportar el documento a PDF. (Archivo, Exportar a PDF), usar como nombre 2ABC_APELLIDO_P13
- 14) Enviar el archivo anterior (pdf) y el de hoja de calculo (ods) en un adjunto para: infonsr@hotmail.com asunto: **Práctico 13**